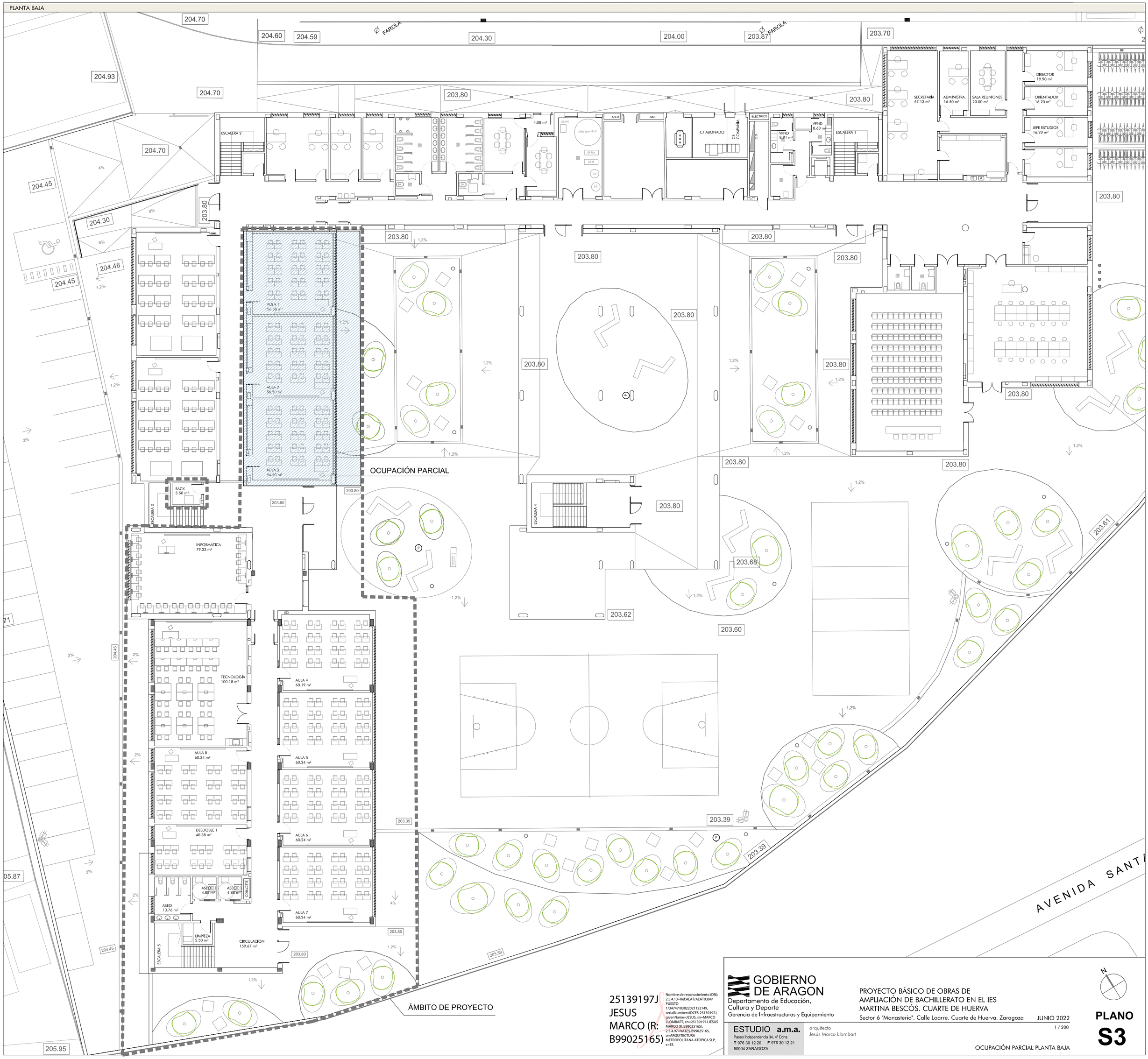

25139197J JESUS MARCO (R: B99025165)

Nombre de reconocimiento (DN): 2.5.4.13=Ref:AEAT/AEAT0384/PUESTO 1/34747/03022021122149, serialNumber=IDCES-25139197J, givenName=JESUS, sn=MARCO LLOMBART, cn=25139197J JESUS MARCO (R: B99025165), 2.5.4.97=VATES-B99025165, o=ARQUITECTURA METROPOLITANA ATOPICA SLP, c=ES

GOBIERNO DE ARAGON
Departamento de Educación, Cultura y Deporte
Gerencia de Infraestructuras y Equipamiento

PROYECTO BÁSICO DE OBRAS DE AMPLIACIÓN DE BACHILLERATO EN EL IES MARTINA BESCÓS. CUARTE DE HUERVA
Sector 6 "Monasterio". Calle Loarre. Cuarte de Huerva. Zaragoza

JUNIO 2022

1 / 200

ESTUDIO a.m.a.
Paseo Independencia 34, 4º Dcha
T 976 30 12 20 F 976 30 12 21
50004 ZARAGOZA

arquitecto
Jesús Marco Llombart

OCUPACIÓN PARCIAL PLANTA BAJA

PLANO
S3